



COMUNE di
VALFENERA
PROVINCIA DI ASTI

PROGETTO DI RISTRUTTURAZIONE CON
AMPLIAMENTO E RIASSETTO FUNZIONALE
DELLA CASA DI RIPOSO "CAP. LUIGI
ZABERT" AI FINI DELL'ACCREDITAMENTO
ISTITUZIONALE (edificio den. Boero Nuovo)

REF. DGR 25-12129 del 14.09.09 - DGR 45-4248 del 30.07.2012

VALFENERA, VIA F. BINELLI, 34

Proprietà / Committente:
IPAB CAP. L. ZABERT
VIA BINELLI, 34
14017 - VALFENERA (AT)

Responsabile Unico del Procedimento (R.U.P.):
Arch. Roberta CARDACI

GRUPPO DI PROGETTAZIONE:

Responsabile progetto:
Ing. Fiore MAZZA
Ord. Ing. Prov. TO - n.4933S

Raggruppamento Temporaneo di Professionisti:

Ing. MAZZA FIORE
Ord. Ing. Prov. TO - 4933S
(Progettazione architettonica e strutturale)

Arch. GALLINA GIANFRANCO
Ord. Arch. Prov. TO - n.2229
(Progettazione architettonica e strutturale)

Ing. TANNOIA LUIGI
Ord. Ing. Prov. TO - n. 4859x
(Progettazione impianti elettrici e speciali)

P.L. BASSO MAURIZIO
Collegio P.L. Prov. TO - n. 1431
(Progettazione impianti meccanici)

Collaborazione:
Arch. TESSARIN GIACOMO
Arch. MAZZA LUCA

Oggetto tavola:

- Schemi strutturali vano ascensore
montalettighe

Scala: varie
Data: Dicembre 2014
nome file:
Livello progettazione:
☐ Progetto preliminare
☐ Progetto definitivo
☒ Progetto esecutivo

rev.:	data:	redaz.:	controllo:	autorizzazione:

Responsabile progetto:

n° tavola:

Str.23

VARCO ASCENSORE MONTALETTIGHE
Scala 1:100

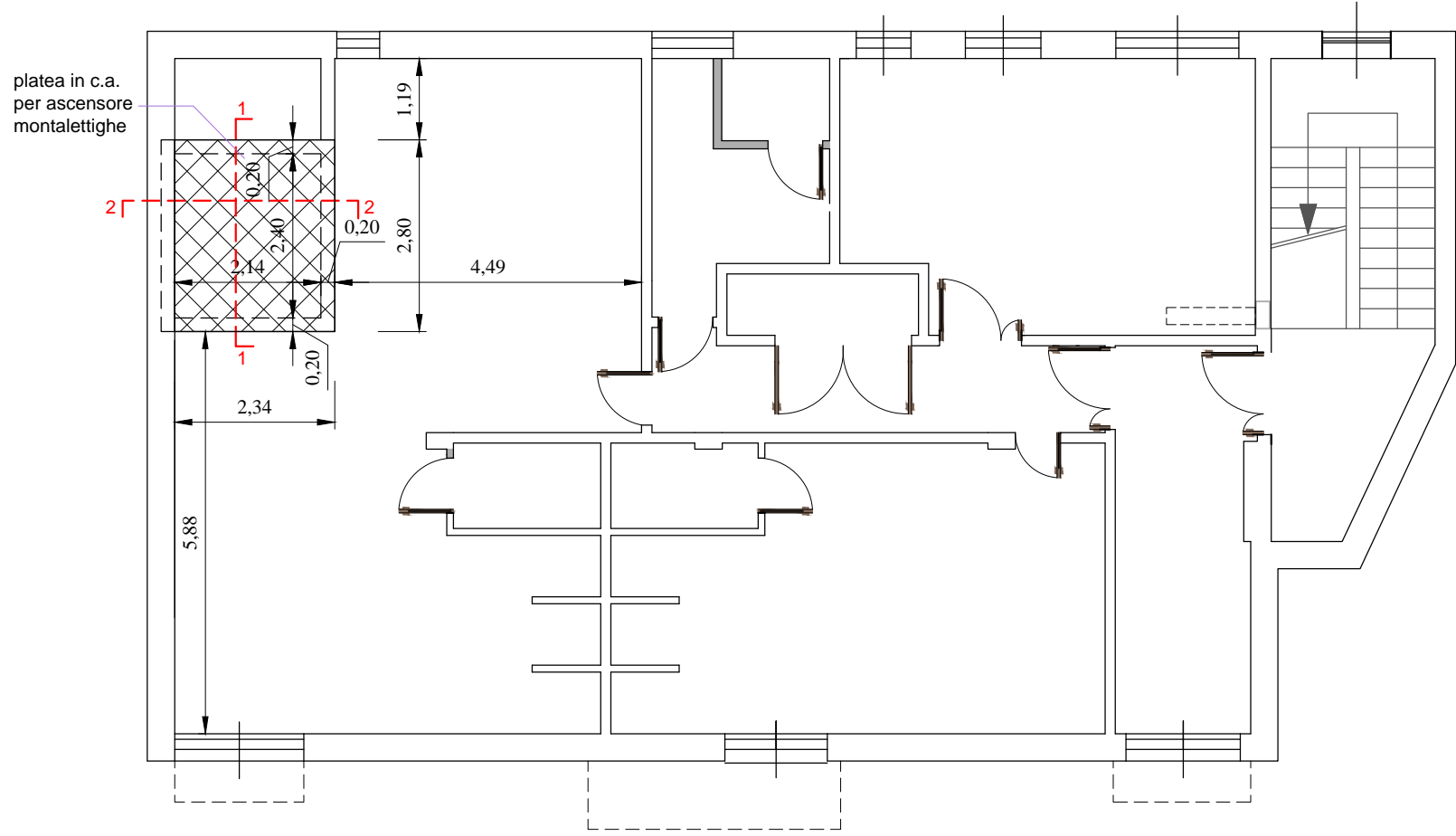

Pianta
Scala 1:50

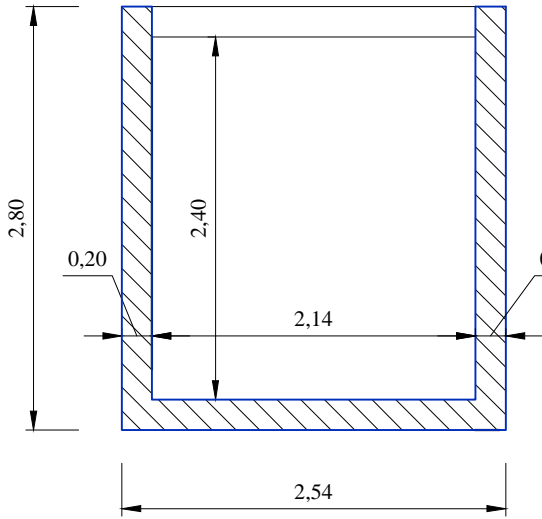

Sezione 1-1
Scala 1:50

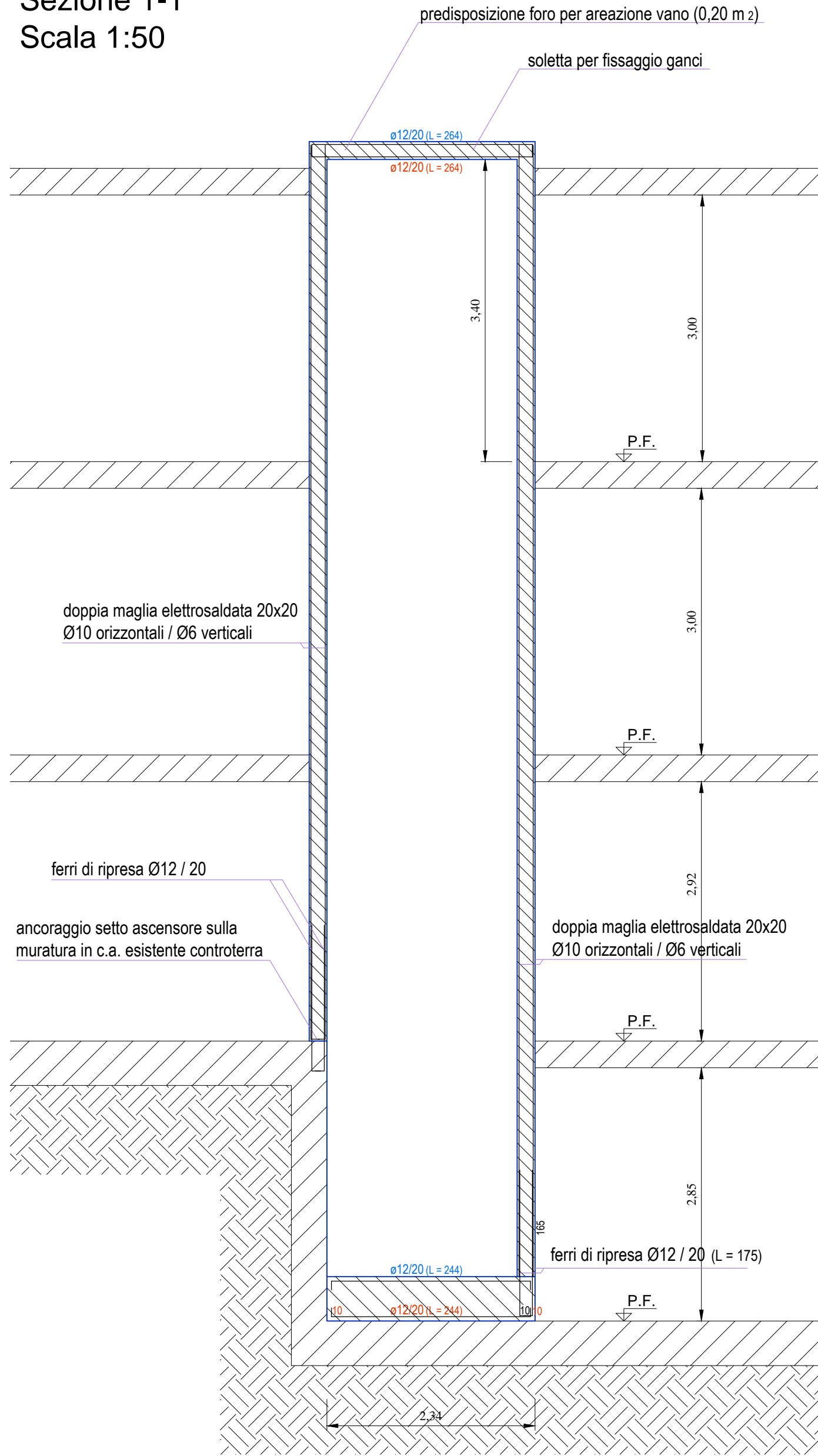

Vano porta
Scala 1:50

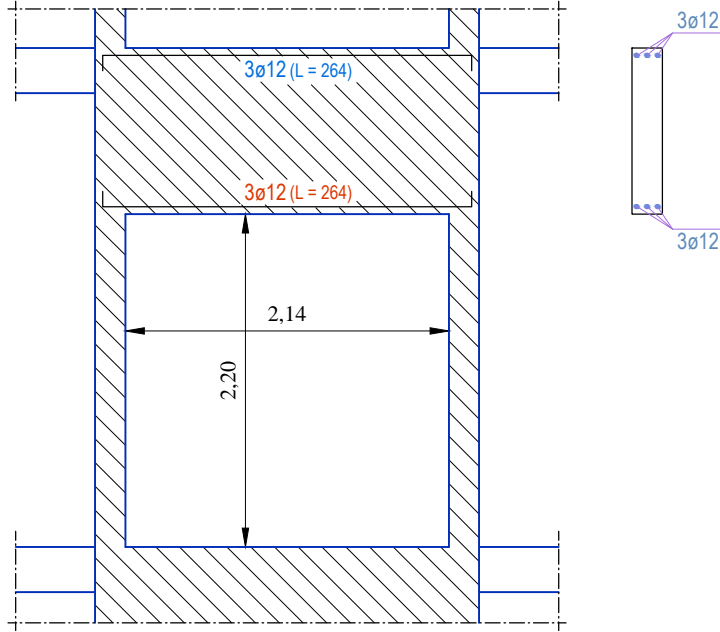

Sezione 2-2
Scala 1:50

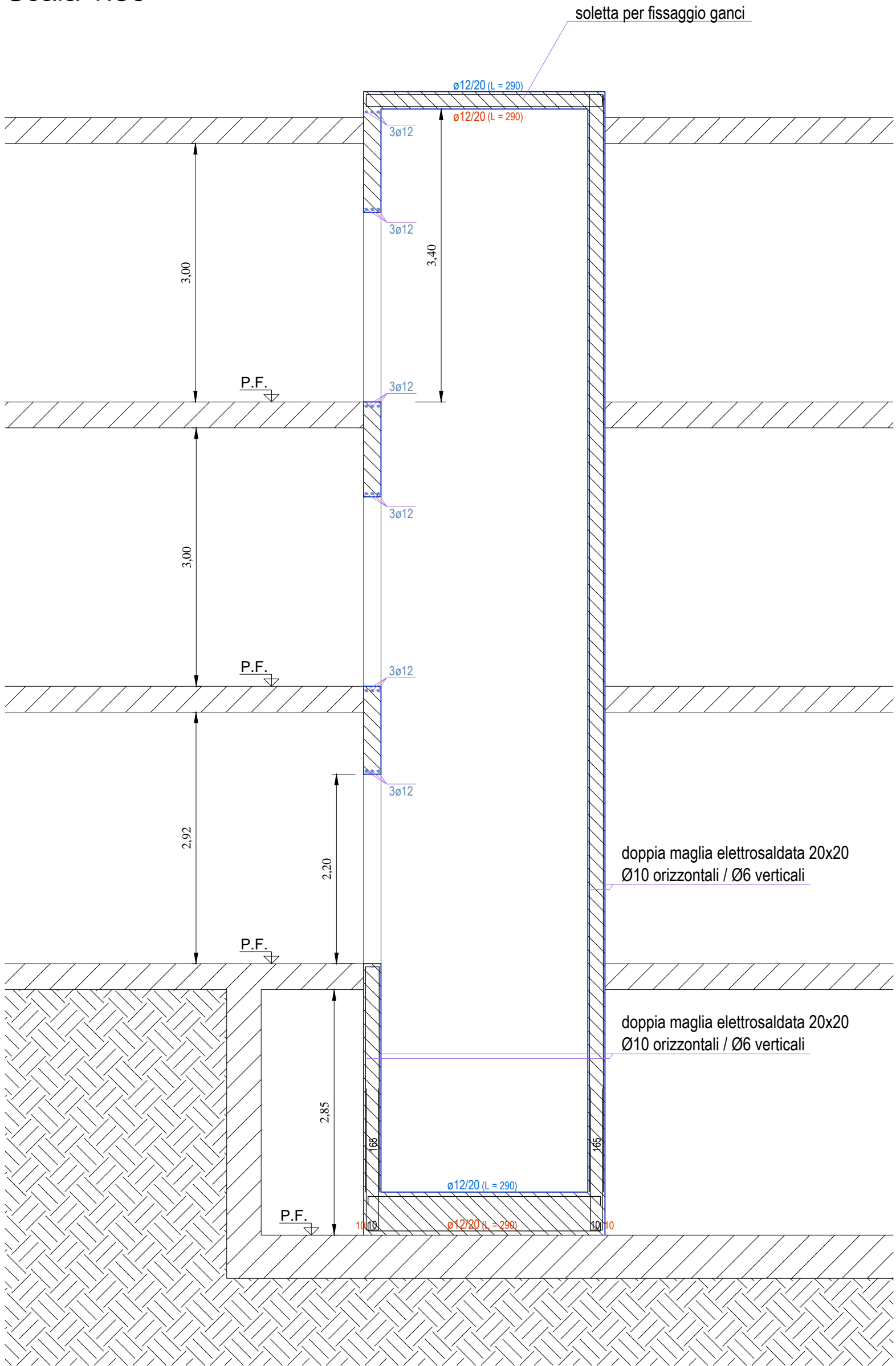

SOLETTA

Ø12 / 20x20 INFERIORE ORIZZONTALI / VERTICALI
Ø12 / 20x20 SUPERIORE ORIZZONTALI / VERTICALI

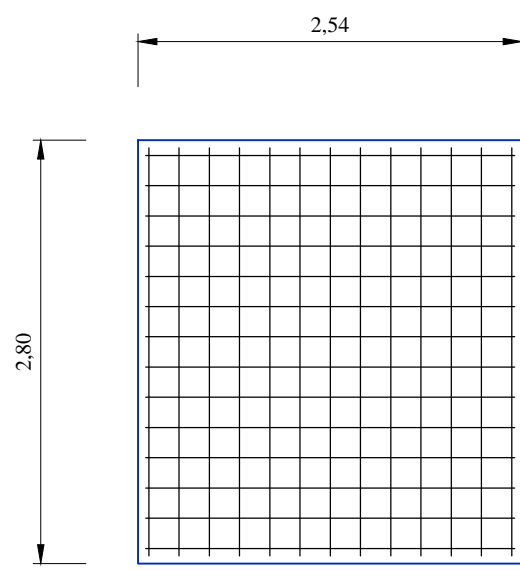

PLATEA

Ø12 / 20x20 INFERIORE ORIZZONTALI / VERTICALI
Ø12 / 20x20 SUPERIORE ORIZZONTALI / VERTICALI

